ФАКУЛЬТЕТ АВТОМАТИЗАЦИИ И ИНФОРМАЦИОННЫХ ТЕХНОЛОГИЙ

09.03.03 – ПРИКЛАДНАЯ ИНФОРМАТИКА

Выпускник может работать в должности:

- информатик-аналитик;
- менеджер по эксплуатации программных продуктов в сфере бизнеса, торговли, сервиса и туризма;
- специалист по защите информации.

Область и объекты профессиональной деятельности выпускника:

профессионально ориентированные информационные системы и программные продукты для реализации информационных технологий:

- в муниципальных, государственных, международных организациях;
- в экономических, юридических, банковских, налоговых, таможенных, страховых, образовательных и воспитательных учреждениях;
- в сфере бизнеса, сервиса, туризма, экологии;
- в органах правопорядка и социальной защиты;
- в информационных центрах, архивах и библиотеках, в органах государственной статистики;
- в сфере корпоративной и государственной информационной безопасности.

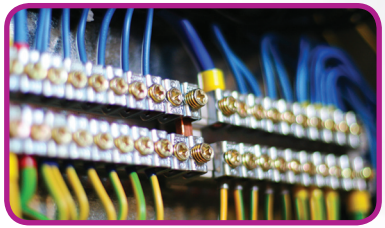

13.03.02 – ЭЛЕКТРОЭНЕРГЕТИКА И ЭЛЕКТРОТЕХНИКА

Выпускник может работать в должности:

- инженер-электроэнергетик;
- инженер-электрик по эксплуатации и обслуживанию электронного и электротехнического оборудования;
- инженер по эксплуатации систем автоматизированного привода.

Область и объекты профессиональной деятельности выпускника:

- электротехника и электромеханика на промышленных предприятиях;
- заводское электрооборудование, электротехнические и электронные установки;
- городские и региональные электрические сети;
- проектно-конструкторские, технологические, монтажные, исследовательские, организационно-управленческие области;
- эксплуатационное и сервисное обслуживание;
- бизнес;
- связь;
- телекоммуникации;
- медицина;
- другие сферы, связанные с электроэнергетикой.

ДЕКАНАТ ФАИТ:
Старый Оскол, м-н Макаренко, д. 42, корпус 1, кабинет 401, 403.
ТЕЛ.: (4725) 45-12-10, **45-12-15, 45-12-17**

15.03.04 – АВТОМАТИЗАЦИЯ ТЕХНОЛОГИЧЕСКИХ ПРОЦЕССОВ И ПРОИЗВОДСТВ

Выпускник может работать в должности:

- инженер по автоматизации и компьютеризации производственных процессов;
- инженер по контрольно-измерительным приборам;
- инженер по наладке и испытаниям;
- инженер-программист.

Область и объекты профессиональной деятельности выпускника:

- автоматизация действующих и создание новых автоматизированных технологий и производств, средств автоматизации;
- применение аппаратного и программного обеспечения систем и средств контроля управления ими, обеспечивающих выпуск конкурентоспособной продукции:
  - на производстве;
  - в корпорациях;
  - в различных отраслях промышленности, народного хозяйства и др.

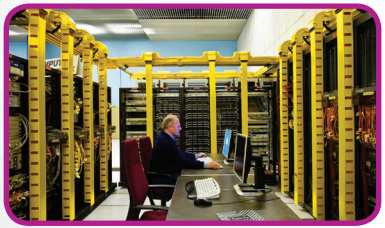

09.03.02 – ИНФОРМАЦИОННЫЕ СИСТЕМЫ И ТЕХНОЛОГИИ

Выпускник может работать в должности:

- инженер-программист;
- инженер по наладке и эксплуатации вычислительных систем и программных продуктов в локальных корпоративных и глобальных сетях.

Область и объекты профессиональной деятельности выпускника:
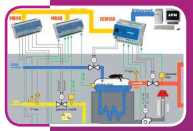
- информационные системы и сети;
- информационное и программное обеспечение, способы и методы проектирования и отладки производства и эксплуатации программных средств информационных систем в областях:
  - машиностроение;
  - наука и образование;
  - металлургия;
  - энергетика;
  - административное управление;
  - бизнес;
  - телекоммуникации;
  - связь;
  - горное дело;
  - медицинское обслуживание;
  - системы массового обслуживания и др.